

令和2年度

定期監査結果報告書

山都町監査委員

令和2年度 定期監査結果報告書	3
第1 監査の概要	3
1 監査の種類	3
2 監査の対象	3
3 監査の期間	3
4 監査の実施場所	3
5 監査の基準	3
6 監査の手続	3
第2 監査の結果	4
1 予算の執行状況	4
2 工事関係現地調査	4
3 蘇陽支所	6
4 財産収入	6
5 清和支所	6
6 健康づくり	6
7 そよ風パーク	7
8 猿ヶ城キャンプ村	7
9 職員の健康管理について	7
10 山都食べ行く券	7
11 学校教育課	7
12 生涯学習課	8
第3 むすび	8
別表1 一般会計及び特別会計歳入歳出予算執行状況	9
別表2 公営企業会計歳入歳出予算執行状況	16
別表3 町税、保険料及び各種負担金、使用料、 貸付金返還金等の収納状況	18
別表4 公営企業会計における未収金の収納状況	21

令和2年10月1日現在

山都町職員機構図

職員定数 426名
 職員実数 308名
 内、課長級 22名
 (外、再任用短等 14名)

係長以下
職員数

会計年度
任用職員

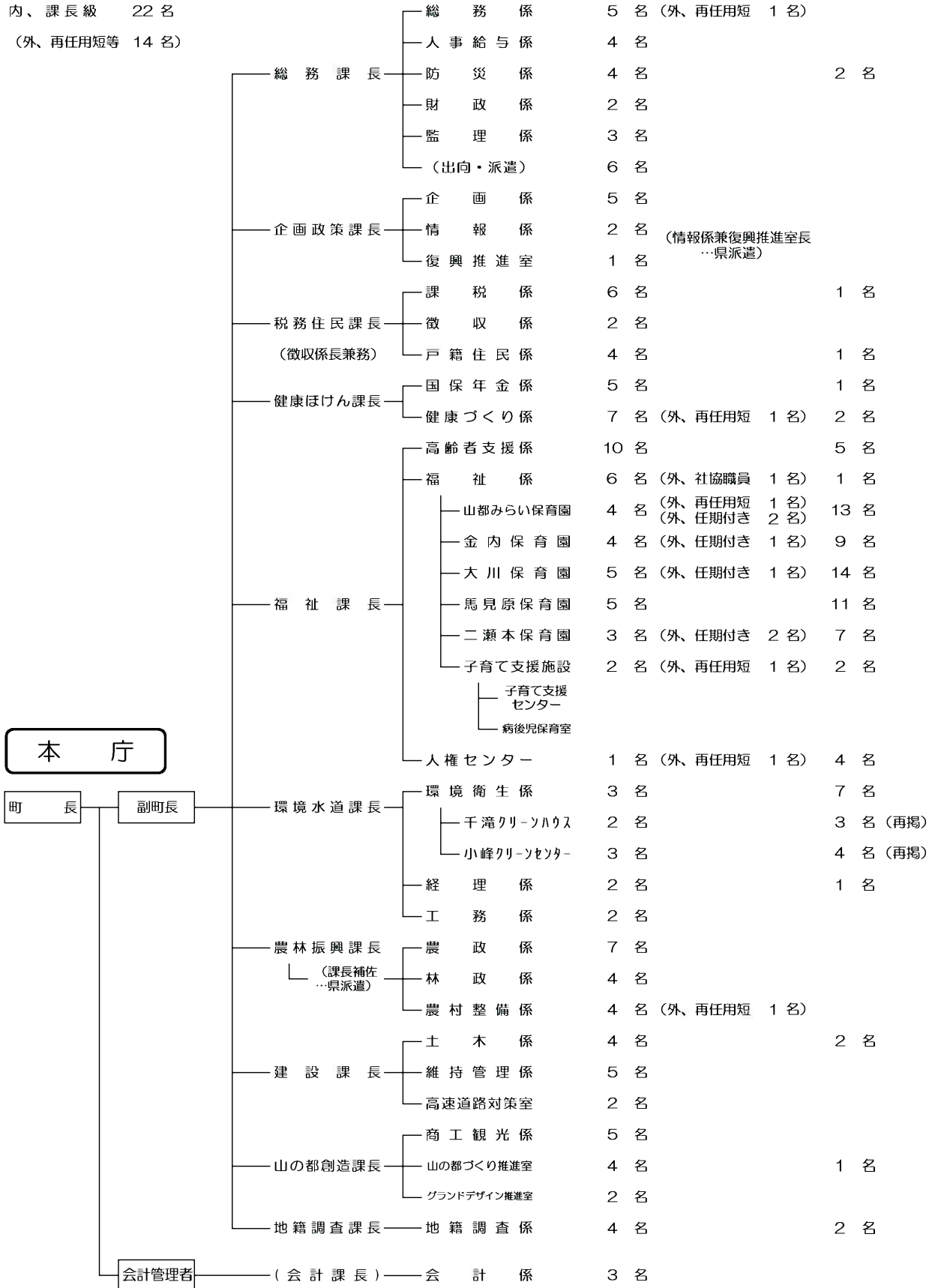

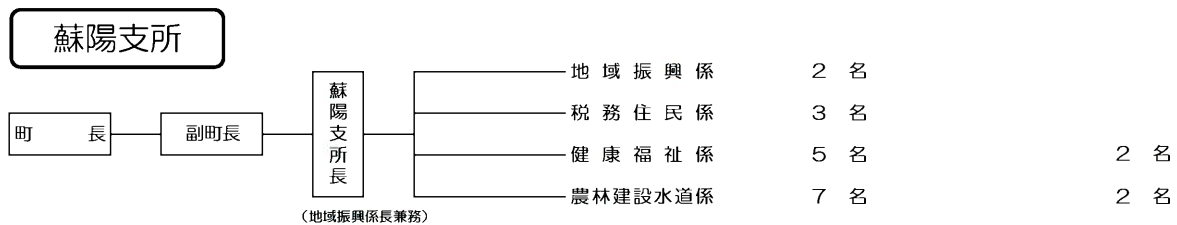
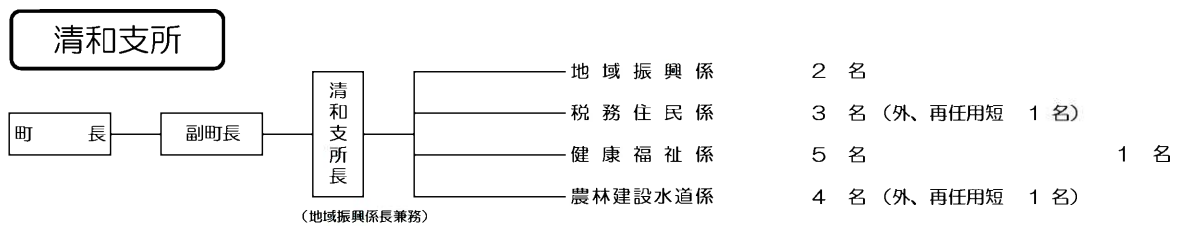
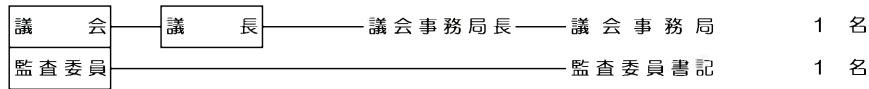
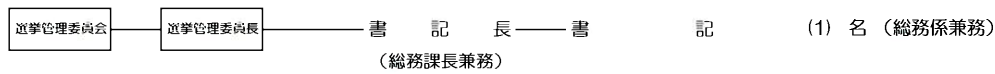
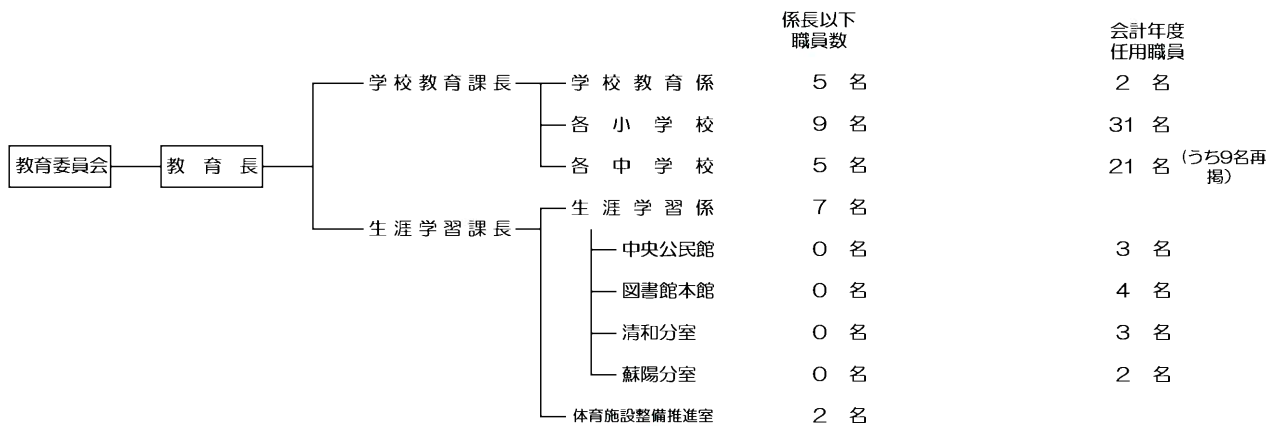

令和2年度 定期監査結果報告書

第1 監査の概要

1 監査の種類

地方自治法第199条第4項及び山都町監査委員に関する条例第4条の規定による定期監査

2 監査の対象

(1) 財務に関する事務の執行

総務課 企画政策課 税務住民課 健康ほけん課 福祉課 環境水道課
農林振興課 建設課 山の都創造課 地籍調査課 清和支所 蘇陽支所
会計課 学校教育課 生涯学習課 議会事務局

(2) 経営に係る事業の管理

環境水道課（水道事業） そよう病院（病院事業）

(3) 工事関係進捗状況等確認（現地調査）

生涯学習課、山の都創造課、建設課

(4) 財政援助団体等に対する補助金交付状況

各課等の所管する財政援助団体等 40 団体

3 監査の期間

令和2年10月21日から11月17日までのうち9日間

4 監査の実施場所

監査委員室、清和支所、蘇陽支所、そよう病院及び各施設

5 監査の基準

本監査の実施については、関係法令のほか、山都町監査委員監査基準に準拠する。

6 監査の手続

提出された関係諸帳簿及び事務事業に関する資料等により、予算に係る事務の執行及び経営の状況について監査を行うとともに、必要に応じて所管課から聞き取りを行った。

工事等の進捗状況について、職員立会いの下、現地調査を行った。

また、財政援助団体等に対する補助金の交付状況について、提出された調書により、所管課から聞き取りを行った。

第2 監査の結果

1 予算の執行状況

令和2年4月1日から同9月30日までの上半期の予算執行状況について、地方自治法及び本町条例、規則等の関係法令に照らし監査を実施した結果、一般会計、各特別会計、水道事業会計、病院事業会計のいずれも関係法令に則した事務処理が行われていた。また、財政事情を考慮して、事務事業における予算執行は合理化に努められ、各事業も概ね順調に進捗しており、適正に処理されていると認めた。

令和2年9月30日現在の一般会計及び特別会計歳入歳出予算執行状況は別表1、公営企業会計歳入歳出予算執行状況は別表2のとおりである。

また、令和元年度に収入未済となり、令和2年度へ繰越調定した町税、保険料、各種負担金、使用料、貸付金返還金等の収納状況は別表3、公営企業会計における未収金の収納状況は別表4のとおりである。

今後とも、厳しい財政状況が続いていくことを見据えて、徹底した経費節減に努め、効率的な事務・事業の執行を心掛けられたい。

なお、軽微な事項については、実地に、検討や改善を指示したので割愛した。

2 工事関係現地調査

(1) 町指定文化財「平行三棟づくり民家」建屋等修理事業

[予算科目]	9款 教育費
[施工概要]	床組解体、復旧（腐朽木材等の取替え） 建具工事（障子張替え、建具修理等） 内装工事（畳新調） 塗装工事、基礎工事（基礎碎石敷き均し）
[工事開始]	令和2年5月25日
[竣工日]	令和2年7月31日
[予算額]	9,458,000円
[請負額]	2,893,000円



民俗資料館の障子戸の破損が著しく、昨年度指摘したところであるが、修繕とあわせ部屋の板張りを畳に変えられるなど、町指定文化財「平行三棟づくり民家」の本来の姿となり、ゆっくり休憩できるよう改善されたことを評価したい。

一方で、展示してある民具や農具が、コンクリートブロックで固定してあるため、自然の石を利用するなど当時の風情を感じられるものにしてはいかかがか。

なお、案内看板が老朽化しているため架け替えを望む。

(2) 定住促進住宅取得補助事業

山都テラスは、全 10 区画のうち、
8 区画について建築・入居済みであり、
残り 2 区画についても現在建築中である。

入居を開始した者に対しては、若者
定住促進住宅取得補助金を交付した。

山都町若者定住促進住宅取得補助金
4 件 9,400,000 円



(3) そよ風パークレストラン空調設備改修事業

[予算科目] 6 款 商工費

[施工概要] レストラン及び玄関ホールの冷房設備の改修
空冷ヒートポンプエアコン設置
既設吸収式冷温水発生器・膨張タンク・オイルタンク・配管類撤去
改修工事に伴う室内機・室外機の電源工事

[工事開始] 令和 2 年 8 月 12 日

[竣工日] 令和 2 年 10 月 31 日

[予算額] 15,730,000 円

[請負額] 15,570,500 円



(4) 木造仮設住宅移築事業

[予算科目]	7 款 土木費
[工事場所]	山都町 長原地内
[施工概要]	美里町庁舎横駐車場の木造仮設住宅 3 棟を移築する。 1 号棟 (2 戸) 91.91 m ² 2 号棟 (1 戸) 64.59 m ² 3 号棟 (1 戸) 64.59 m ²
[工事開始]	令和 2 年 8 月 5 日
[竣工予定]	令和 3 年 1 月 25 日
[予算額]	48,660,700 円
[請負額]	48,400,000 円

関連造成工事

[工事開始]	令和 2 年 8 月 5 日
[竣工予定]	令和 2 年 11 月 30 日
[予算額]	11,495,000 円
[請負額]	11,308,000 円



3 蘇陽支所

蘇陽福祉センターの管理について、昨年度・一昨年度と続けて指摘した作業訓練室の物置状態が解消され、一部保管されている緊急事態発生時の防災グッズ等の持ち出しがスムーズに行えるよう改善された。

作業訓練室の一角が雨漏りにより腐食しているのを、早期の修繕をお願いしたい。

4 財産収入

長年の懸案だった菊池市泗水町にある町有の家屋・土地の処分については、落着いたことに対し、関係職員の労をねぎらいたい。

5 清和支所

清和小水力発電事業に係る維持管理業務について、昨年度、山都町シルバー人材センターに委託したが、わずか1年で終了した。本年度は、従前の管理者個人に業務委託し管理されているが、不測の事態に備えて、交代要員の確保等も含め安全な維持管理対策を講じられたい。

6 健康づくり

健康寿命の町日本一を目指した幸齢者はぴねすポイント制度については、商品券への交換申請回数を1年度につき一人1回としていたが、更なる町民の意識向上と

生きがいつくりを図るため、10月からは申請回数を引き上げ、上限が一人2回となる。

また、防災無線を利用したラジオ体操など、町民の健康づくりに向けた取組みの強化が図られている。

今後、介護予防や健康づくりへの取組みを積極的に実施し、本町の健康寿命が日本一になることを期待したい。

7 そよ風パーク

そよ風パークのレストラン施設において、ロビーに多量の雨水が溢れたことにより、濡れた絨毯から悪臭が発生し、咳などの健康被害が確認され、急きょ絨毯が取り除かれていた。本事象が発生した原因を調査し、早急に対策を講じられたい。

なお、この際高齢者や障害者が利用しやすくなるよう土足で入館できる新しい施設づくりを検討されたい。

8 猿ヶ城キャンプ村

7月の大雨により猿ヶ城キャンプ村の道路が決壊し、現在、応急処置が施された状態である。来期の開村に間に合うよう復旧に向け、しかるべき措置を講じられたい。

9 職員の健康管理について

町職員定員管理計画に従って職員数が減少する中、複数名の職員が長期休暇中であり、他の職員への負担増及び精神的影響がないか憂慮に堪えない。

住民の福祉の向上を目的とした事務事業に取り組むうえで、職員の健康状態は大変重要である。職員の適正配置及び健康管理には十分考慮されたい。

10 山都食べ行く券

新型コロナウイルス感染症により売り上げが減少した町内の飲食店等を支援するために発行された「山都食べ行く券」は、換金率が低い状況である。使用期限が12月末までとなっているため住民に対して再度周知していただきたい。

11 学校教育課

国の公立学校情報機器整備費補助金を活用し全小・中学校の児童・生徒に配布を予定している教育用タブレットについて、町の事務の不備により熊本県の第1回共同調達入札に参加できなかった。このため児童生徒が使用できるのは当初予定より大幅に遅れ令和3年3月の見込みである。今後このようなことがないように十分注意されたい。

1 2 生涯学習課

体育館の新規建設に向けて施設の規模及び設備内容を検討するために山都町営総合体育館建設検討委員会が開催されているが、委員の出席率が低い状況である。

会議開催に当たっては、委員が参集できる日時を調整されたい。

第3 むすび

平成29年の地方自治法の一部改正により、地方公共団体において内部統制制度が制度化され、令和2年4月以降、都道府県及び政令指定都市の長は、内部統制に関する方針を定め、これに基づいて必要な体制を整備することが義務付けられました。そして、政令指定都市以外の市及び町村においても、努力義務が課せられました。

今後は、過去の教訓をもとに、業務の進め方や起こりうるリスクへの対処法を組織的にルール化し、見える化することで、組織内部で不適切な事務処理を事前に回避するとともに、生じた場合、速やかに対応し、損害等を軽減する体制の構築を望みます。

本年1月に国内において感染が確認された新型コロナウイルスは、依然として全国的に猛威を振るい、山都町においても感染者が発生しました。医療崩壊と地域経済の崩壊が叫ばれる中、「生命」と「経済」のどちらを守るか議論されることが多くなり大変厳しい年となっています。感染拡大防止と社会経済活動の回復をできるだけ両立するため、時期を逸することなく、適切な対応策の実施に努めていただきたいと思います。

別表1 一般会計及び特別会計歳入歳出予算執行状況

(令和2年9月末現在)

一般会計

【 歳 入 】

(単位:円、%)

款	予算現額 A	調定済額 B	収入済額 C	収納率(C/A)		
				本年度①	前年度②	比較①-②
1 町税	1,173,980,000	1,181,216,669	652,514,536	55.5	55.4	0.1
2 地方譲与税	243,623,000	90,369,000	90,369,000	37.0	34.4	2.6
3 利子割交付金	1,100,000	258,000	258,000	23.4	14.7	8.7
4 配当割交付金	2,300,000	904,000	904,000	39.3	25.0	14.3
5 株式等譲渡所得割交付金	2,400,000	0	0	0.0	0.0	0.0
6 法人事業税交付金	2,000,000	2,110,000	2,110,000	105.5	-	-
7 地方消費税交付金	335,000,000	178,969,000	178,969,000	53.4	57.5	△ 4.1
8 ゴルフ場利用税交付金	7,300,000	2,912,209	2,912,209	39.8	45.8	△ 6.0
9 環境性能割交付金	29,000,000	4,321,000	4,321,000	14.9	-	-
10 国有提供施設等所在 市町村助成交付金	8,400,000	0	0	0.0	0.0	0.0
11 地方特例交付金	6,700,000	10,825,000	10,825,000	161.5	269.4	△ 107.9
12 地方交付税	5,517,188,000	3,968,500,000	3,968,500,000	71.9	71.8	0.1
13 交通安全対策特別交付金	1,500,000	853,000	853,000	56.8	45.8	11.0
14 分担金及び負担金	67,269,000	25,979,713	17,551,180	26.0	37.9	△ 11.9
15 使用料及び手数料	97,009,000	78,653,829	46,515,046	47.9	48.2	△ 0.3
16 国庫支出金	4,405,098,000	2,397,555,691	1,849,511,040	41.9	6.3	35.6
17 県支出金	4,719,047,000	175,139,192	103,652,577	2.1	4.6	△ 2.5
18 財産収入	18,801,000	31,638,030	24,039,010	127.8	109.1	18.7
19 寄附金	50,001,000	20,096,144	20,058,560	40.1	16.5	23.6
20 繰入金	441,530,000	0	0	0.0	0.0	0.0
21 繰越金	408,119,840	408,119,842	408,119,842	100.0	100.0	0.0
22 諸収入	195,313,000	94,640,187	50,334,089	25.7	35.3	△ 9.6
23 町債	1,398,750,000	0	0	0.0	0.0	0.0
合 計	19,131,428,840	8,673,060,506	7,432,317,089	38.8	31.6	7.2

【 歳 出 】

(単位:円、%)

款	予算現額 D	負担行為累計額 E	支払済額 F	執行率(E/D)		
				本年度③	前年度④	比較③-④
1 議会費	91,803,000	48,464,285	47,690,747	52.7	53.3	△ 0.6
2 総務費	3,851,940,000	2,586,006,179	2,075,614,154	67.1	57.4	9.7
3 民生費	3,112,214,000	1,705,308,320	1,503,656,592	54.7	53.9	0.8
4 衛生費	1,037,358,000	696,399,408	431,652,335	67.1	64.3	2.8
5 農林水産業費	1,242,089,000	780,255,421	641,443,466	62.8	41.0	21.8
6 商工費	917,450,000	400,316,774	297,868,594	43.6	53.3	△ 9.7
7 土木費	1,575,577,000	944,486,345	370,813,295	59.9	57.2	2.7
8 消防費	392,537,000	333,331,493	251,209,389	84.9	91.9	△ 7.0
9 教育費	1,177,208,000	609,695,162	327,192,624	51.7	51.5	0.2
10 災害復旧費	4,724,297,840	3,484,832,132	891,588,288	73.7	49.0	24.7
11 公債費	955,785,000	486,812,630	486,812,630	50.9	52.0	△ 1.1
12 諸支出金	35,287,000	0	0	0.0	0.0	0.0
13 予備費	17,883,000	0	0	0.0	0.0	0.0
合 計	19,131,428,840	12,075,908,149	7,325,542,114	63.1	52.8	10.3

9月末収支	歳入合計	歳出合計	差引額
		7,432,317,089	7,325,542,114

国民健康保険特別会計

【 歳 入 】

(単位:円、%)

款	予算現額 A	調定済額 B	収入済額 C	収納率(C/A)		
				本年度①	前年度②	比較①-②
1 国民健康保険税	503,010,000	557,852,637	220,053,152	43.7	41.4	2.3
2 使用料及び手数料	100,000	34,000	46,300	46.3	46.0	0.3
3 国庫支出金	1,557,000	0	0	0.0	-	-
4 県支出金	1,795,263,000	1,632,983,000	890,718,000	49.6	47.6	2.0
5 財産収入	10,000	0	0	0.0	0.0	0.0
7 繰入金	178,244,000	0	0	0.0	0.0	0.0
8 繰越金	10,000,000	98,080,037	98,080,037	980.8	695.6	285.2
9 諸収入	5,474,000	10,524,978	8,985,979	164.1	738.2	△ 574.1
合 計	2,493,658,000	2,299,474,652	1,217,883,468	48.8	45.5	3.3

前年度との比較は、款の増減等により「-」とする。

【 歳 出 】

(単位:円、%)

款	予算現額 D	負担行為累計額 E	支払済額 F	執行率(E/D)		
				本年度③	前年度④	比較③-④
1 総務費	20,346,000	6,061,550	3,478,431	29.7	50.3	△ 20.6
2 保険給付費	1,720,086,000	720,033,387	718,195,127	41.8	45.4	△ 3.6
3 国民健康保険事業費 納付金	694,354,000	231,469,956	231,469,956	33.3	33.3	0.0
4 共同事業拠出金	1,000	0	0	0.0	0.0	0.0
6 保健事業費	26,269,000	7,964,275	7,946,585	30.3	24.0	6.3
7 基金積立金	10,000	0	0	0.0	0.0	0.0
9 諸支出金	4,868,000	2,358,100	2,358,100	48.4	19.2	29.2
14 予備費	27,724,000	0	0	0.0	0.0	0.0
合 計	2,493,658,000	967,887,268	963,448,199	38.8	40.5	△ 1.7

前年度との比較は、款の増減等により「-」とする。

9月末収支	歳入合計	歳出合計	差引額
		1,217,883,468	963,448,199

後期高齢者医療特別会計

【 歳 入 】

(単位:円、%)

款	予算現額 A	調定済額 B	収入済額 C	収納率(C/A)		
				本年度①	前年度②	比較①-②
1 後期高齢者医療保険料	162,425,000	160,024,900	77,238,400	47.5	48.1	△ 0.6
2 使用料及び手数料	50,000	10,500	15,100	30.2	32.6	△ 2.4
4 繰入金	102,010,000	0	0	0.0	0.0	0.0
5 繰越金	1,000	3,456,039	3,456,039	345,603.9	396,550.1	-50,946.2
6 諸収入	707,000	19,300	19,300	2.7	27.8	△ 25.1
合 計	265,193,000	163,510,739	80,728,839	30.4	29.6	0.8

前年度との比較は、款の増減等により「-」とする。

【 歳 出 】

(単位:円、%)

款	予算現額 D	負担行為累計額 E	支払済額 F	執行率(E/D)		
				本年度③	前年度④	比較③-④
1 総務費	2,708,000	2,171,530	2,170,980	80.1	80.0	0.1
2 後期高齢者医療 広域連合納付金	261,727,000	51,401,000	51,401,000	19.6	19.0	0.6
4 諸支出金	710,000	37,200	37,200	5.2	57.0	△ 51.8
10 予備費	48,000	0	0	0.0	0.0	0.0
合 計	265,193,000	53,609,730	53,609,180	20.2	19.7	0.5

9月末収支	歳入合計	歳出合計	差引額
		80,728,839	53,609,180

介護保険特別会計

【歳入】

(単位:円、%)

款	予算現額 A	調定済額 B	収入済額 C	収納率(C/A)		
				本年度①	前年度②	比較①-②
1 保険料	476,810,000	489,686,726	233,042,060	48.8	54.0	△ 5.2
2 使用料及び手数料	769,000	25,725	24,625	3.2	2.6	0.6
3 国庫支出金	804,451,000	465,298,000	424,482,000	52.7	53.7	△ 1.0
4 支払基金交付金	765,073,000	359,422,000	359,422,000	46.9	44.8	2.1
5 県支出金	427,385,000	216,966,000	180,805,000	42.3	45.1	△ 2.8
6 財産収入	1,000	0	0	0.0	0.0	0.0
7 繰入金	417,148,000	407,147,673	407,147,673	97.6	97.2	0.4
8 繰越金	86,007,000	86,007,928	86,007,928	100.0	120.6	△ 20.6
9 諸収入	19,669,000	7,920,910	7,920,870	40.2	68.5	△ 28.3
合計	2,997,313,000	2,032,474,962	1,698,852,156	56.6	58.4	△ 1.8

【歳出】

(単位:円、%)

款	予算現額 D	負担行為累計額 E	支払済額 F	執行率(E/D)		
				本年度③	前年度④	比較③-④
1 総務費	33,535,000	16,664,624	12,759,041	49.6	38.6	11.0
2 保険給付費	2,737,383,000	1,165,663,248	1,165,663,248	42.5	41.2	1.3
4 基金積立金	1,000	0	0	0.0	0.0	0.0
5 地域支援事業費	128,608,000	70,419,345	42,141,700	54.7	45.8	8.9
6 諸支出金	13,794,000	195,150	195,150	1.4	4.2	△ 2.8
8 予備費	83,992,000	0	0	0.0	0.0	0.0
合計	2,997,313,000	1,252,942,367	1,220,759,139	41.8	40.0	1.8

9月末収支	歳入合計	歳出合計	差引額
		1,698,852,156	1,220,759,139

国民宿舎特別会計

【 歳 入 】

(単位:円、%)

款	予算現額 A	調定済額 B	収入済額 C	収納率(C/A)		
				本年度①	前年度②	比較①-②
1 財産収入	1,000	0	0	0.0	0.0	0.0
2 繰入金	77,021,000	0	0	0.0	99.9	△ 99.9
3 繰越金	4,765,000	10,511,782	10,511,782	220.6	1,022,078.9	-1,021,858.3
4 寄附金	1,000	0	0	0.0	0.0	0.0
5 諸収入	1,000	0	0	0.0	0.0	0.0
6 国庫支出金	36,366,000	0	0	0.0	-	-
合 計	118,155,000	10,511,782	10,511,782	8.8	113.8	△ 105.0

【 歳 出 】

(単位:円、%)

款	予算現額 D	負担行為累計額 E	支払済額 F	執行率(E/D)		
				本年度③	前年度④	比較③-④
1 国民宿舎事業費用	85,091,000	58,648,100	13,253,300	68.9	45.6	23.3
2 基金積立金	1,000	0	0	0.0	0.0	0.0
3 公債費	69,362,000	34,680,485	34,680,485	49.9	49.9	0.0
4 予備費	1,000	0	0	0.0	0.0	0.0
合 計	154,455,000	93,328,585	47,933,785	60.4	49.7	10.7

9月末収支	歳入合計	歳出合計	差引額
		10,511,782	47,933,785

簡易水道特別会計

【 歳 入 】

(単位:円、%)

款	予算現額 A	調定済額 B	収入済額 C	収納率(C/A)		
				本年度①	前年度②	比較①-②
1 分担金及び負担金	797,000	587,637	587,637	73.7	4.5	69.2
2 使用料及び手数料	2,146,000	1,140,600	1,075,800	50.1	49.6	0.5
3 国庫支出金	2,863,000	563,000	563,000	19.6	0.0	19.6
4 繰入金	3,593,000	0	0	0.0	100.0	△ 100.0
5 繰越金	10,609,000	10,609,440	10,609,440	100.0	100.0	0.0
合 計	20,008,000	12,900,677	12,835,877	64.1	40.6	23.5

【 歳 出 】

(単位:円、%)

款	予算現額 D	負担行為累計額 E	支払済額 F	執行率(E/D)		
				本年度③	前年度④	比較③-④
1 総務費	19,908,000	14,354,693	8,835,593	72.1	79.8	△ 7.7
3 予備費	100,000	0	0	0.0	0.0	0.0
合 計	20,008,000	14,354,693	8,835,593	71.7	71.9	△ 0.2

9月末収支	歳入合計	歳出合計	差引額
		12,835,877	8,835,593

別表2 公営企業会計歳入歳出予算執行状況

(令和2年9月末現在)

水道事業会計

【歳入(収益の収入)】

(単位:円、%)

区分	予算現額 A	調定済額 B	収入済額 C	収納率(C/A)		
				本年度①	前年度②	比較①-②
1 営業収益	174,429,000	90,241,067	88,409,219	50.6	44.4	6.2
2 営業外収益	278,613,000	207,736,288	206,232,288	74.0	0.7	73.3
3 特別利益	3,000	0	0	0.0	0.0	0.0
水道事業収益合計	453,045,000	297,977,355	294,641,507	65.0	41.6	23.4

【歳出(収益の支出)】

(単位:円、%)

区分	予算現額 D	負担行為累計額 E	支払済額 F	執行率(E/D)		
				本年度③	前年度④	比較③-④
1 営業費用	347,403,000	75,450,849	50,676,980	21.7	25.5	△ 3.8
2 営業外費用	29,543,000	12,302,408	12,302,408	41.6	26.1	15.5
3 特別損失	3,590,000	3,588,112	3,588,112	99.9	681.8	△ 581.9
4 予備費	3,944,000	0	0	0.0	0.0	0.0
水道事業費用合計	384,480,000	91,341,369	66,567,500	23.7	24.3	△ 0.6

【歳入(資本の収入)】

(単位:円、%)

区分	予算現額 A	調定済額 B	収入済額 C	収納率(C/A)		
				本年度①	前年度②	比較①-②
1 企業債	1,000	0	0	0.0	0.0	0.0
2 出資金	2,512,000	2,512,000	2,512,000	100.0	0.0	100.0
3 負担金	804,000	797,280	658,610	81.9	0.8	81.1
4 国庫(県)補助金	1,000	0	0	0.0	0.0	0.0
5 固定資産売却代金	1,000	0	0	0.0	0.0	0.0
資本の収入合計	3,319,000	3,309,280	3,170,610	95.5	10.0	85.5

【歳出(資本の支出)】

(単位:円、%)

区分	予算現額 D	負担行為累計額 E	支払済額 F	執行率(E/D)		
				本年度③	前年度④	比較③-④
1 建設改良費	24,111,000	11,137,867	5,277,367	46.1	34.1	12.0
2 企業債償還金	151,652,000	75,571,934	75,571,934	49.8	46.3	3.5
3 予備費	2,425,000	0	0	0.0	0.0	0.0
資本の支出合計	178,188,000	86,709,801	80,849,301	48.6	35.5	13.1

病院事業会計

【歳入(収益の収入)】

(単位:円、%)

区分	予算現額 A	調定済額 B	収入済額 C	収納率(C/A)		
				本年度①	前年度②	比較①-②
1 医業収益	967,630,000	397,817,568	266,339,421	27.5	26.3	1.2
2 医業外収益	164,564,000	61,878,213	12,036,658	7.3	8.1	△ 0.8
3 特別利益	1,000	2,605,472	2,605,472	260,547.2	2,010.2	258,537.0
病院事業収益合計	1,132,195,000	462,301,253	280,981,551	24.8	23.7	1.1

【歳出(収益の支出)】

(単位:円、%)

区分	予算現額 D	負担行為累計額 E	支払済額 F	執行率(E/D)		
				本年度③	前年度④	比較③-④
1 医業費用	1,086,033,000	383,856,020	362,582,086	35.3	34.9	0.4
2 医業外費用	44,162,000	17,484,993	17,434,976	39.5	41.3	△ 1.8
3 特別損失	1,000,000	160,467	160,467	16.0	27.5	△ 11.5
4 予備費	1,000,000	0	0	0.0	0.0	0.0
病院事業費用合計	1,132,195,000	401,501,480	380,177,529	35.4	35.1	0.3

【歳入(資本の収入)】

(単位:円、%)

区分	予算現額 A	調定済額 B	収入済額 C	収納率(C/A)		
				本年度①	前年度②	比較①-②
1 企業債	1,000	0	0	0.0	0.0	0.0
2 補助金	979,000	0	0	0.0	0.0	0.0
3 繰入金	29,260,000	14,630,000	0	0.0	0.0	0.0
資本の収入合計	30,240,000	14,630,000	0	0.0	0.0	0.0

【歳出(資本の支出)】

(単位:円、%)

区分	予算現額 D	負担行為累計額 E	支払済額 F	執行率(E/D)		
				本年度③	前年度④	比較③-④
1 建設改良費	7,516,000	3,558,500	533,500	47.3	48.1	△ 0.8
2 企業債償還金	51,984,000	25,924,062	25,924,062	49.8	49.8	0.0
3 他会計長期借入金償還金	0	0	0	-	-	-
資本の支出合計	59,500,000	29,482,562	26,457,562	49.5	49.6	△ 0.1

別表3 町税、保険料及び各種負担金、使用料、貸付金返還金等の収納状況

(令和2年9月末現在)

町税及び国民健康保険税

(単位:円、%)

税別	年度	調定額 A	収入済額 B	収入未済額	収納率(B/A)			
					本年度	前年度	比較	
町税	町民税 (個人)	現年度	367,866,880	170,367,433	197,499,447	46.3	45.5	0.8
		過年度	15,038,166	3,656,597	11,381,569	24.3	14.6	9.7
	町民税 (法人)	現年度	30,234,700	29,091,100	1,143,600	96.2	100.0	△ 3.8
		過年度	1,955,603	770,900	1,184,703	39.4	24.9	14.5
	小計		415,095,349	203,886,030	211,209,319	49.1	48.7	0.4
	固定資産税	現年度	586,642,100	311,932,400	274,709,700	53.2	52.3	0.9
		過年度	43,883,418	7,819,099	36,064,319	17.8	5.3	12.5
	交付金	現年度	20,296,800	20,296,800	0	100.0	100.0	0.0
	小計		650,822,318	340,048,299	310,774,019	52.2	50.1	2.1
	軽自動車税	現年度	70,671,400	68,201,400	2,470,000	96.5	94.9	1.6
		過年度	4,914,321	665,526	4,248,795	13.5	11.7	1.8
	小計		75,585,721	68,866,926	6,718,795	91.1	89.3	1.8
	たばこ税		39,251,281	39,251,281	0	100.0	100.0	0.0
	入湯税	現年度	462,000	462,000	0	100.0	100.0	0.0
		過年度	1,662,150	1,457,100	205,050	87.7	-	-
	小計		2,124,150	1,919,100	205,050	90.3	100.0	△ 9.7
	合計		1,182,416,819	653,509,636	528,907,183	55.3	53.7	1.6
	国民健康保険税	現年度	477,878,700	205,557,577	272,321,123	43.0	39.7	3.3
		過年度	79,973,937	14,495,575	65,478,362	18.1	11.8	6.3
小計		557,852,637	220,053,152	337,799,485	39.4	35.4	4.0	
町税+国民健康保険税 現年度計		1,594,504,011	846,155,091	748,348,920	53.1	51.4	1.7	
町税+国民健康保険税 過年度計		145,765,445	27,407,697	118,357,748	18.8	10.4	8.4	
総計		1,740,269,456	873,562,788	866,706,668	50.2	47.5	2.7	

児童福祉費負担金(保育料)

(単位:円、%)

年度	調定額 A	収入済額 B	収入未済額	収納率(B/A)		
				本年度	前年度	比較
現年度	11,215,620	5,443,294	5,772,326	48.5	52.4	△ 3.9
過年度	571,977	133,800	438,177	23.4	0.5	22.9
計	11,787,597	5,577,094	6,210,503	47.3	51.4	△ 4.1

住宅使用料

(単位:円、%)

年度	調定額 A	収入済額 B	収入未済額	収納率(B/A)		
				本年度	前年度	比較
現年度	52,575,800	25,938,543	26,637,257	49.3	47.5	1.8
過年度	3,085,191	1,190,981	1,894,210	38.6	18.9	19.7
計	55,660,991	27,129,524	28,531,467	48.7	46.1	2.6

奨学資金返還金

(単位:円、%)

年度	調定額 A	収入済額 B	収入未済額	収納率(B/A)		
				本年度	前年度	比較
現年度	4,839,480	2,804,040	2,035,440	57.9	49.5	8.4
過年度	8,033,250	200,000	7,833,250	2.5	3.2	△ 0.7
計	12,872,730	3,004,040	9,868,690	23.3	20.6	2.7

介護保険第1号被保険者保険料

(単位:円、%)

年度		調定額 A	収入済額 B	収入未済額	収納率(B/A)		
					本年度	前年度	比較
特別徴収 現年度		445,126,700	214,833,500	230,293,200	48.3	54.4	△ 6.1
普通徴収	現年度	33,645,300	17,306,500	16,338,800	51.4	51.3	0.1
	過年度	10,914,726	902,060	10,012,666	8.3	6.6	1.7
	合計	44,560,026	18,208,560	26,351,466	40.9	40.4	0.5
総計		489,686,726	233,042,060	256,644,666	47.6	53.2	△ 5.6

後期高齢者医療保険料

(単位:円、%)

年度		調定額 A	収入済額 B	収入未済額	収納率(B/A)		
					本年度	前年度	比較
特別徴収 現年度		123,160,500	61,299,300	61,861,200	49.8	44.9	4.9
普通徴収	現年度	36,457,600	15,847,300	20,610,300	43.5	47.7	△ 4.2
	過年度	406,800	91,800	315,000	22.6	37.6	△ 15.0
	合計	36,864,400	15,939,100	20,925,300	43.2	47.6	△ 4.4
総計		160,024,900	77,238,400	82,786,500	48.3	45.6	2.7

簡易水道使用料

(単位:円、%)

年度	調定額 A	収入済額 B	収入未済額	収納率(B/A)		
				本年度	前年度	比較
現年度	1,099,800	1,035,000	64,800	94.1	97.5	△ 3.4
過年度	40,800	40,800	0	100.0	13.1	86.9
計	1,140,600	1,075,800	64,800	94.3	95.4	△ 1.1

別表4 公営企業会計における未収金の収納状況

(令和2年9月末現在)

【上水道事業会計】

営業未収金(水道料金)

年度	調定額 A	収入済額 B	収入未済額	収納率(B/A)		
				本年度	前年度	比較
現年度	89,979,643	88,169,422	1,810,221	98.0	97.9	0.1
過年度	2,462,873	1,793,302	669,571	72.8	65.7	7.1
計	92,442,516	89,962,724	2,479,792	97.3	97.1	0.2

【病院事業会計】

医業未収金(窓口負担分)

(単位:円、%)

年度	調定額 A	収入済額 B	収入未済額	収納率(B/A)		
				本年度	前年度	比較
現年度	58,026,094	53,896,566	4,129,528	92.9	92.7	0.2
過年度	12,672,164	1,997,185	10,674,979	15.8	36.2	△ 20.4
計	70,698,258	55,893,751	14,804,507	79.1	80.4	△ 1.3

令和2年度

定期監査(後期)結果報告書

山都町監査委員

目次

令和2年度定期監査（後期）結果報告書.....	1
第1 監査の概要	1
1 監査の種類.....	1
2 監査の期間及び監査対象施設.....	1
3 監査の対象.....	1
4 監査の基準.....	1
5 主な着眼点.....	2
6 監査の手続.....	2
第2 監査の結果	2
1 予算の執行状況.....	2
2 事務事業の執行状況及び指摘事項.....	2
(1) 学校教育課（町立小・中学校）.....	2
(2) 生涯学習課（体育館及びグラウンド）.....	3
(3) 福祉課（町立保育園）.....	4
(4) 蘇陽支所.....	5
第3 むすび	6
別表1 保育園毎歳出予算執行状況.....	7
別表2 小学校毎歳出予算執行状況.....	8
別表3 中学校毎歳出予算執行状況.....	9

令和2年度定期監査（後期）結果報告書

第1 監査の概要

1 監査の種類

地方自治法第199条第4項及び山都町監査委員に関する条例第4条の規定による定期監査

2 監査の期間及び監査対象施設

月日（曜）	監査対象施設	所管課
1月27日(水)	町立小学校6校、町立中学校3校 (机上による書類監査)	学校教育課
	清和小学校（現地監査）	
	清和・蘇陽地区体育施設、町立図書館及び分館 (机上による書類監査)	生涯学習課
1月28日(木)	清和中学校、蘇陽南小学校、蘇陽小学校、 蘇陽中学校（現地監査）	学校教育課
1月29日(金)	町立保育園5園（机上による書類監査） 山都みらい保育園、金内保育園（現地監査）	福祉課
2月3日(水)	蘇陽保健センター、蘇陽福祉センター 蘇陽営農センター、二瀬本ふれあい館 (机上による書類監査、現地監査)	蘇陽支所 (健康福祉係) (農林建設水道係)
	清和・蘇陽地区体育施設、町立図書館及び分館 (現地監査)	生涯学習課

3 監査の対象

令和2年4月1日から令和2年12月31日までの間における財務に関する事務の執行状況及びその他の事務事業管理

4 監査の基準

本監査の実施については、関係法令のほか、山都町監査委員監査基準に準拠する。

5 主な着眼点

- (1) 事務事業は、関係法令を遵守して適正に執行されているか。
- (2) 予算の執行は、計画的かつ効率的に行われているか。
- (3) 違法、不当又は不適切な支出はないか。
- (4) 職員の充足及び配置は適正か。
- (5) 物品の管理及び物品管理台帳等の整備は適正か。

6 監査の手続

所管課から提出のあった関係諸帳簿及び事務事業に関する資料により、予算に係る事務の執行について監査を行うとともに、必要に応じて、所管課、保育園長及び小・中学校長から聞き取りを行った。

また、備品や切手等の管理状況について、台帳の整備状況に伴せて現物の保管状況の確認を行った。

第2 監査の結果

1 予算の執行状況

令和2年12月31日現在の予算執行状況について、関係書類を照合した結果、予算は目的に則して執行され、各事業とも概ね順調に進捗しており、いずれも関係法令及び財務規則に定められた手続によって執行されていることを認めた。

2 事務事業の執行状況及び指摘事項

(1) 学校教育課（町立小・中学校）

① 備品管理について

学校備品については、教科によって専門的な物品が多く存在するが、小中学校共通の備品分類により整備分類され、統一した様式により整備されている。

② 切手の管理について

いずれの学校においても、適正に台帳管理されている。

③ 電子黒板について

各学校に配置された電子黒板は、授業を効率化するとともに、児童生徒の学習への興味・関心を高め、学力向上に大きな役割を持つ備品であると理解する。積極的かつ有効に活用していただきたい。

また、本年3月に導入されるタブレット端末についても学習効果が期待される場所であるが、視力低下など児童生徒の健康や発育に影響があることが取りざたされているので、ガイドラインを遵守されたい。

(2) 生涯学習課（体育館及びグラウンド）

① 体育施設

体育館使用料の未納が発生している。山都町営体育館条例施行規則第5条の規定により、利用者は、利用許可証の交付と引き換えに使用料を納付することを義務付けられており、未納が発生することはありません。前納の原則を徹底されたい。

② 蘇陽林業者等健康増進施設

屋根の防水工事が行われ、雨漏りに関する懸念は解消された。

昇降口階段等のタイルの剥離が散見される。特に、夜間における利用の際、転倒等の危険があるため早急に対応されたい。



[屋根の防水工事が行われた]



[林業者体育館 昇降口階段]

(3) 福祉課 (町立保育園)

令和2年12月31日現在の児童福祉費負担金の収納状況は、第1表のとおりである。

第1表 児童福祉費負担金の収納状況 (単位:円、%)

歳入科目		調定済額	収入済額	収入未済額	収納率	未納世帯数 (未納月数)		
児童福祉費負担金		13,678,833	9,132,464	4,546,369	66.7			
歳入説明別内訳	現年度分	公立	山都みらい	2,370,722	1,488,122	882,600	62.7	2(3)
			金内	624,500	411,720	212,780	65.9	3(7)
			大川	1,420,882	950,882	470,000	66.9	2(2)
			馬見原	1,051,876	651,536	400,340	61.9	2(2)
			二瀬本	775,068	564,596	210,472	72.8	3(3)
		私立	御岳	2,078,442	1,484,142	594,300	71.4	1(1)
			明光	1,370,856	1,019,256	351,600	74.3	1(1)
			浜町乳児	2,518,668	1,775,268	743,400	70.4	2(3)
			菅尾	819,114	516,414	302,700	63.0	2(2)
		広域私立		76,728	76,728	0	100.0	
	小計		13,106,856	8,938,664	4,168,192	68.1		
	過年度分	公立	山都みらい	198,550	120,000	78,550	60.4	1(16)
			金内	45,300	0	45,300	0.0	2(3)
			馬見原	11,527	0	11,527	0.0	1(2)
二瀬本			51,300	51,300	0	100.0		
私立		御岳	265,300	22,500	242,800	8.4	2(11)	
小計		571,977	193,800	378,177	33.8			

注意

- 1 現年度の調定済額は、4月～12月分として算出したものであり、未納実人数は12月末現在数である。
- 2 山都みらい保育園の過年度分は、統合前の矢部同和保育園、浜町保育園、浜町第二保育園、白糸保育園分を含む。

① 保育料について

保育料の未納については、保護者に給付された児童手当からの納入を促進することにより未納者は極少数である。

過年度分についても収入未済額の解消について努力されているが、督促通知のみならず家庭訪問等を行い滞納解消に一層努力されたい。

② 備品管理

備品管理については、台帳整備により良好な管理が行われている。
一部において、管理者の印が押印されていないところが見受けられた。

③ 切手の管理

統一した様式の切手受払簿の整備により、使用状況が一目で判るよう適正な切手の出納管理が行われている。

④ 遊具

全ての保育園において、専門業者による年2回の遊具点検を実施するとともに、保育園独自で毎月点検を行い、安全確保に努められている。

(4) 蘇陽支所

① 二瀬本ふれあい館

昭和62年に建設された施設で、経年劣化により、農産加工室の器具は、一部老朽化している。当時は味噌作りなど加工食品作りが最盛期で、利用の予約がなかなか取れないほどの盛況であったが、現在は高齢化が進み、利用者が減少している。利用に当たっては、蘇陽支所に鍵を取りに行かなければならず、特に洗濯機及び乾燥機の利用については、不便さも相まって利用頻度が激減している。機械のリース代等経費も高いことから、次回のリース契約更新時においては、コインランドリーを導入するなど利便性を考慮し、検討されたい。

② 蘇陽地域福祉センター

蘇陽地域福祉センターの光熱水費について、町及び山都町社会福祉協議会によりそれぞれ負担割合を定めて支出しているが、温水ボイラーに係るガス代の負担割合は定められていないので、設備の使用状況等に鑑みて負担割合を一考されたい。

第3 むすび

今回、体育施設、小学校、中学校、保育園等の12月末現在の予算の執行状況、各台帳の整備等管理状況を調査したが、概ね整備されていた。

本年度は新型コロナウイルス感染症の全国的な感染拡大により、いずれの保育園、学校においても、感染対策に大変苦慮されている様子がうかがえた。

子どもたちが例年楽しみにしている各種行事は中止又は規模縮小され、休校や給食時の対応等制限を余儀なくされた子どもたちの心のケアに、保護者のみならず学校・保育現場の職員も苦心されたことと察する。

今後も、各保育園及び学校と所管課との連携を更に密にし、コロナ禍であっても子どもを誰一人取り残さない保育及び教育の実現を図るとともに、これらの施設を含む全ての施設について、利用者が安心して利用できるよう安全管理を徹底されるよう望むものである。

保育園毎歳出予算執行状況

(単位:円、%)

保育園名	区分	報酬	旅費	需用費	園毎計
山都みらい	予算額	10,772,000	236,000	6,610,000	17,618,000
	負担行為額	7,168,416	206,200	3,660,091	11,034,707
	執行率	66.5	87.3	55.3	62.6
金内	予算額	4,304,000	215,000	3,291,000	7,810,000
	負担行為額	4,193,049	201,170	2,005,988	6,400,207
	執行率	97.4	93.5	60.9	81.9
大川	予算額	8,049,000	450,000	5,687,000	14,186,000
	負担行為額	7,483,569	407,479	3,355,157	11,246,205
	執行率	92.9	90.5	58.9	79.2
馬見原	予算額	8,150,000	470,000	5,862,000	14,482,000
	負担行為額	6,907,087	389,258	3,108,058	10,404,403
	執行率	84.7	82.8	53.0	71.8
二瀬本	予算額	6,481,000	309,000	4,741,000	11,531,000
	負担行為額	5,288,617	295,915	3,699,921	9,284,453
	執行率	81.6	95.7	78.0	80.5
合計	予算額	37,756,000	1,680,000	26,191,000	65,627,000
	負担行為額	31,040,738	1,500,022	15,829,215	48,369,975
	執行率(%)	82.2	89.2	60.4	73.7

保育園名	役務費	委託料	使用料 賃借料	工事 請負費	原材料費	備品 購入費	負担金 補助金	合計
予算額 (一括計上)	1,171,000	1,381,000	851,000	1,266,000	50,000	279,000	12,000	5,010,000
保育園 毎負担 行為額	共通費	443,733	193,825	13,990	0	0	0	651,548
	山都 みらい	6,400	63,064	186,716	0	9,999	0	266,179
	金内	49,400	92,620	174,816	0	0	4,000	320,836
	大川	45,600	26,400	33,628	1,210,000	9,504	0	1,325,132
	馬見原	322,280	255,383	183,492	0	0	195,195	956,350
	二瀬本	34,272	35,200	175,716	0	10,000	0	255,188
合計	901,685	666,492	768,358	1,210,000	29,503	195,195	4,000	3,775,233
執行率	77.0	48.2	90.2	95.5	59.0	69.9	33.3	75.3

保育園関連予算総額	執行済総額	執行率 (※2,3,4節は除く)
70,637,000	52,145,208	73.8

小学校毎歳出予算の執行状況

(単位:円、%)

学校名		報酬	報償費	旅費	需用費	役務費	委託料	使用料 賃借料	工事 請負費	原材料費	備品 購入費	負担金 補助金	学校計
矢部小	予算現額		140,000		6,481,000	474,000	475,000				812,000		8,382,000
	負担行為額		36,400	0	4,268,085	176,931	107,980	0	0	0	571,876	0	5,161,272
	執行率		26.0		65.8	37.3	22.7				70.4		61.5
潤徳小	予算現額		40,000		3,475,000	296,000	89,000				515,000		4,415,000
	負担行為額		6,020	0	1,998,813	143,498	0	0	0	0	491,789	0	2,640,120
	執行率		15.0		57.5	48.4	0.0				95.4		59.7
中島小	予算現額		35,000		3,420,000	352,000	64,000				223,000		4,094,000
	負担行為額		5,980		1,972,089	92,353					202,904		2,273,326
	執行率		17.0		57.6	26.2	0.0				90.9		55.5
清和小	予算現額		52,000		3,883,000	276,000	187,000				543,000		4,941,000
	負担行為額		13,300		2,929,786	154,327					518,919		3,616,332
	執行率		25.5		75.4	55.9	0.0				95.5		73.1
蘇陽小	予算現額		48,000		4,132,000	376,000	153,000				619,000		5,328,000
	負担行為額		11,510		3,282,843	141,318					270,897		3,706,568
	執行率		23.9		79.4	37.5	0.0				43.7		69.5
蘇陽南小	予算現額		47,000		5,369,000	500,000	159,000				323,000		6,398,000
	負担行為額		14,820		3,005,474	175,722	19,720				322,127		3,537,863
	執行率		31.5		55.9	35.1	12.4				99.7		55.2
共通費	予算現額	2,453,000	70,000	700,000	5,101,000	518,000	7,800,000	10,198,000	9,309,000	120,000	20,235,000	1,504,000	58,008,000
	負担行為額		70,000	236,062	2,633,120	253,320	4,431,756	7,015,950	7,260,000	0	18,109,190	1,398,580	41,407,978
	執行率	0.0	100.0	33.7	51.6	48.9	56.8	68.7	77.9	0.0	89.4	92.9	71.3
合計	予算現額	2,453,000	432,000	700,000	31,861,000	2,792,000	8,927,000	10,198,000	9,309,000	120,000	23,270,000	1,504,000	91,566,000
	負担行為額	0	158,030	236,062	20,090,210	1,137,469	4,559,456	7,015,950	7,260,000	0	20,487,702	1,398,580	62,343,459
	執行率	0.0	36.5	33.7	63.0	40.7	51.0	68.7	77.9	0.0	88.0	92.9	68.0

中学校毎歳出予算の執行状況

(単位:円、%)

学校名		報酬	報償費	旅費	需用費	役務費	委託料	使用料 賃借料	工事 請負費	原材料費	備品 購入費	負担金 補助金	学校計
矢部中	予算現額		157,000		8,407,000	666,000	589,000				956,000		10,775,000
	負担行為額		24,450		4,801,281	247,211	470,710				370,903		5,914,555
	執行率		15.5		57.1	37.1	79.9				38.7		54.8
清和中	予算現額		32,000		3,760,000	450,000	195,000				313,000		4,750,000
	負担行為額		15,662		2,437,182	108,364	110,800				190,188		2,862,196
	執行率		48.9		64.8	24.0	56.8				60.7		60.2
蘇陽中	予算現額		59,000		5,656,000	420,000	298,000				577,000		7,010,000
	負担行為額		9,520		3,612,405	225,550	234,625				506,046		4,588,146
	執行率		16.1		63.8	53.7	78.7				87.7		65.4
共通費	予算現額	982,000		339,000	2,460,000	1,611,000	5,858,000	6,814,000	8,689,000	120,000	8,885,000	710,000	36,468,000
	負担行為額			123,378	1,250,513	302,480	4,297,756	4,854,305	8,090,500	40,000	8,619,095	668,745	28,246,772
	執行率	0.0		36.3	50.8	18.7	73.3	71.2	93.1	33.3	97.0	94.1	77.4
合計	予算現額	982,000	248,000	339,000	20,283,000	3,147,000	6,940,000	6,814,000	8,689,000	120,000	10,731,000	710,000	59,003,000
	負担行為額	0	49,632	123,378	12,101,381	883,605	5,113,891	4,854,305	8,090,500	40,000	9,686,232	668,745	41,611,669
	執行率	0.0	20.0	36.3	59.6	28.0	73.6	71.2	93.1	33.3	90.2	94.1	70.5