

令和2年度

定期監査及び行政監査報告書

(御船町一般会計・特別会計・水道事業会計)

御船町監査委員

御 監 第 4 0 号  
令和 3 年 1 月 20 日

御 船 町 長 藤木 正幸 様  
御 船 町 議 会 議 長 池田 浩二 様  
御 船 町 教 育 長 本田 惠典 様  
御船町選挙管理委員長 横田 静也 様  
御船町農業委員会会長 富田 早苗 様  
御船町水道事業御船町長 藤木 正幸 様

御船町監査委員 吉川 勲  
御船町監査委員 岩永 宏介

令和 2 年度御船町定期監査及び行政監査結果報告について

地方自治法第 1 9 9 条第 2 項及び第 4 項の規定に基づき、令和 2 年度御船町定期監査及び行政監査を実施したので、その結果報告書を同条第 9 項により提出します。

第1	定期監査の期間及び方法.....	1
第2	監査の対象.....	1
第3	監査の項目.....	1
第4	監査の結果.....	2
第5	水道事業会計定期監査結果.....	4
第6	御船町組織図.....	7
第7	令和2年度歳入歳出執行状況.....	8
	(1) 一般会計.....	8
	(2) 国民健康保険事業特別会計.....	9
	(3) 介護保険事業特別会計.....	10
	(4) 後期高齢者医療事業特別会計.....	10
	(5) 緑の村運営事業特別会計.....	11
	(6) 公共下水道事業特別会計.....	11
	(7) 情報通信基盤施設運営事業特別会計.....	12

凡	例
1	文中及び表中に用いている比率は、原則として小数点以下第2位を四捨五入しています。したがって、合計と内訳の計、差引きが一致しない場合があります。
2	各表中の符号は、次のとおりです。 「0」「0.0 (%)」は、0。単位未満のものは ( ) 書きにしています。 「△」は、減少・低下。 「－」は、算出不能・不要。
3	8 ページ以降、表の単位は円及び%です。

# 定期監査及び行政監査結果報告書

## 第1 定期監査の期間及び方法

令和2年10月26日から令和2年11月16日までの日程（P6日程表のとおり）で、令和2年度上半期における町の財政及び行政に関する事務の執行状況並びに事務の管理が、計画的に適正かつ合理的、効率的に行われているか、又、予算の執行状況、物品の出納・保管の状況、財産の維持管理の状況、工事の施工状況等、執行部から提出された監査資料をもとに、関係諸帳簿の審査及び現況を調査し、必要に応じて出席者からの説明を求め監査を実施した。

## 第2 監査の対象

令和2年度上半期の本町の予算に係る財務に関する事務の執行及びその他の事務事業管理について、下記の指定資料の提出を求め監査を行った。

<指定資料>

- ①職員事務分担表
- ②重点項目
- ③懸案事項
- ④年次休暇取得調べ
- ⑤超過勤務状況調べ
- ⑥補助金負担金調べ
- ⑦委託・請負・リース契約調べ
- ⑧入札実施状況調べ
- ⑨園児・児童・生徒数等調べ
- ⑩蔵書数の状況
- ⑪備品一覧表（令和2年4月1日以降新規購入分のみ）
- ⑫歳入調定繰越書（令和元年度から令和2年度への繰越）

## 第3 監査の項目

令和2年度上半期の財務に関する事務の執行及び事務事業の管理が、次の項目について適正かつ合理的、効率的に行われているかについて監査を実施した。

- (1) 予算の執行状況（収入・支出事務、物品購入等）
- (2) 事務事業の執行状況（委託・請負・リース契約・補助金・負担金等）
- (3) 職員の勤務状況（年次休暇、超過勤務等）
- (4) 重点事項及び懸案事項

#### 第4 監査の結果

令和2年度は予算作成時には想像だにしなかった新型コロナウイルス感染症の大流行により、中止になった行事や事業も多く、当初の予定通りの予算執行が行われていない部署が多く見受けられた。一方、国からの新型コロナウイルス感染症対応地方創生臨時交付金をもとに新型コロナウイルス対策事業の予算が新たに生まれ、こちらの執行は確実に実行されていることを確認した。

##### <働き方改革・年休取得について>

厚労省の報告によると昨年4月、改正労働基準法が施行され取得の義務付けにより企業で働く人の年次有給休暇取得日数が10.1日と過去最多を更新した。しかしながら、本町の有給休暇の取得状況は、決して良好とはいえない。ただし、昨年と比べると改善されており、課によっては年休取得目標を掲げ休暇を取りやすい環境づくりを行っているところがあった。心身の健康管理の面から10日の取得を目標に計画的、効率的な事務遂行に努めていただきたい。

##### <財務に関する事務の執行>

新型コロナウイルス感染拡大防止対策の影響による流用が多くみられた。流用については財務規則第19条第2項に基づいた措置ではあるが、その中に安易な流用や高額な流用が見受けられた。予算の執行（行政）と予算の議決（議会）は表裏一体である。議会で承認（議決）された予算を内容を変えて執行することは原則慎むべきである。緊急の場合を除き、極力補正予算措置をとって予算執行いただきたい。

##### <債権管理の一元化について>

令和元年度において要望した課・係ごとに対応している税金・国保税・介護保険料・保育料・住宅使用料などの徴収管理の一元化について協議が進んでいない。徴収率をあげるために債権管理の一元化は有効な手段と考える。

スピード感をもって対応していただきたい。

#### <恐竜博物館について>

年間10万人を超える来館者で賑わう「御船町恐竜博物館」は教育施設であると同時に町の最大の集客施設である。今後、「コストコホールセール熊本御船倉庫店」の開業に伴い、町内および恐竜博物館への人の流れが増大することは想像に難くない。これを機と捉え「教育」と「観光」の相乗効果による経済の最大化を目指す必要がある。各課で密に連携を取り合いしかるべき対応をなされたい。

#### ■税務課

令和元年度に続き令和2年度も課税漏れが判明した。このことは町への信用を失墜させる事態であり、業務遂行に影響が出ないか危惧するところである。社会情勢の変化等により税制度は刻々と変化し、複雑化しているため懇切丁寧な対応を心掛け、誤解や不信感を抱かせないように十分な説明を果たす必要がある。今後は正確な課税客体の把握に努め、規則に則った公正・公平な透明性のある課税を為し、自主財源の確保を図るためにマニュアル作成やチェック体制を強化するなど再発防止に努めていただきたい。

#### ■企画財政課

御船インターチェンジ東側に令和3年4月オープン予定の「コストコホールセール熊本御船倉庫店」はインフラ整備等（上下水道・道路整備）が進められており雇用の募集も開始されている。さらには西往還区に複合型宿泊施設の立地が表明され、コストコ開業後の町内回遊や滞在時間の延長が期待される。企業誘致は御船町への集客の増に加え、税収増にもつながるため、更なる発展を期待する。

ふるさと応援寄付金は寄付額が増え、昨年同時期と比べ約6億5,000万円増加するなど、町の財源確保に大きく寄与している。国の規制も厳しくなっている中で創意工夫を凝らしている点を評価したい。今後とも法律等に準拠した継続的な取り組みをされたい。

竹バイオマス事業に係る損害賠償請求訴訟の一審判決が確定し、9月末時点で債権（9,273万3,000円）及び遅延損害金（約4,500万円）の回収の早期対応が必要である。法に則り粛々と進めていただきたい。

## 第5 水道事業会計定期監査結果

### 1 監査の期間

令和2年11月9日(月)

### 2 監査の対象

経営に係る事業の管理状況及び令和2年4月1日から令和2年9月30日までの水道事業の財務に関する事務の執行について監査を行った。

### 3 監査の手続

監査の対象となった財務に関する事務の執行及び経営に係る事業の管理について、提出された資料並びに提示のあった関係書類及び会計帳簿等に基づいて、突合その他通常実施すべき監査手続を実施した。

### 4 監査の結果

監査の結果、当事業に係る財務に関する事務は、関係法令、会計規程等に準拠して適正に執行されているものと認められた。また、当事業の管理の状況についても、適正に執行されているものと認められた。

なお、監査の結果については次のとおりである。

歳入（収益的収支）

（単位：円・％）

区分	予算現額	収入済額	予算に対する未収額	収入率	前年収入率
営業収益	287,345,000	142,452,880	144,892,120	49.6	50.2
営業外収益	31,995,000	3,090	31,991,910	0.0	0.2
計	319,340,000	142,455,970	176,884,030	44.6	44.5

歳出（収益的収支）

（単位：円・％）

区分	予算現額	支出済額	予算に対する執行残額	執行率	前年執行率
営業費用	257,976,000	48,359,528	209,616,472	18.7	19.3
営業外費用	38,669,000	16,201,022	22,467,978	41.9	39
特別損失	26,000	25,560	440	98.3	0
予備費	9,450,000	0	0	0.0	0
計	306,121,000	64,586,110	232,084,890	21.1	21.2

歳入（資本的収支）

（単位：円・％）

区 分	予算現額	収入済額	予算に対する 未収額	収入率	前年 収入率
補 償 金	0	0	0	0	0.0
企 業 債	55,000,000	0	55,000,000	0	0.0
計	55,000,000	0	55,000,000	0	0.0

歳出（資本的収支）

（単位：円・％）

区 分	予算現額	支出済額	予算に対する 執行残額	執行率	前年 執行率
建 設 改 良 費	106,271,000	21,670	106,249,330	0.0	0.6
企業債償還金	120,050,000	58,424,863	61,625,137	48.7	49.7
計	226,321,000	58,446,533	167,874,467	25.8	20.8

水道料収納状況

（単位：円・％）

区 分	調定額	収入済額	未収残高	収入率	前年 収入率
過年度未収金	7,000,055	4,817,505	2,182,550	68.8	96.9
現年度未収金	143,531,770	138,628,180	4,903,590	96.6	97.2
計	150,531,825	143,445,685	7,086,140	95.3	97.1

## 5 要望事項

水道事業においては、老朽化した配水管布設替えや新規水道管布設により予算が増大している一方、人口減少等に伴い、料金収入が減少傾向にあるなど水道事業を取り巻く状況は厳しさを増している。

町内にある水道未普及6地域（粒麦・馬立・五ヶ瀬・有水・川内田・間所）では水源の枯渇や水質低下など公衆衛生上の問題による生活環境の悪化が指摘されている箇所もある。今後、地域住民の福祉向上のため様々な国庫補助等の活用を通じて水道整備の推進が必要である。

安定した供給を行うために、水道管布設については計画的に実行していただきたい。



令和2年度 定期監査日程一覧表

	月日	曜日	開始時間	監査する部署	係			備考(場所)
1	10月26日	(月)	10:00	議会事務局				監査委員室
			11:00	会計課				
2	10月27日	(火)	10:00	学校教育課	学校教育係	(給食センター)		監査委員室
			13:30	御船中学校				各小中学校
			15:00	小坂小学校				
3	10月28日	(水)	10:00	こども未来課	子育て支援係			監査委員室
			13:30	若葉保育園				各保育園 小学校
			15:00	木倉小学校				
4	10月30日	(金)	10:00	町民保険課	町民案内係	保険係		監査委員室
			13:30	七滝中央小学校				各保育園 小学校
			15:00	上野保育園				
5	11月2日	(月)	10:00	総務課	総務係	管理係		監査委員室
			13:30		地域・防災係			
			15:00		健康づくり支援課	健康推進係		
6	11月4日	(水)	10:00	企画財政課	企画係	企業誘致係		
			13:30		コミュニティ推進係	財政係		
7	11月5日	(木)	10:00	農業振興課	農林企画係	農地係		
			13:30		地籍調査係			
8	11月9日	(月)	10:00	社会教育課	社会教育係	社会体育係		
			13:30	環境保全課	下水道係	環境衛生係	水道係	
9	11月11日	(水)	10:00	商工観光課	商工観光係			
			11:00	農業振興課	耕地係			
			13:30	税務課	課税係	徴収係		
10	11月12日	(木)	10:00	復興課	復興推進係	住宅係		
			13:30	建設課	維持管理係	土木係	都市計画係	
11	11月16日 (予備日)	(月)	10:00	福祉課	介護保険係	地域包括 支援センター		
			13:30		社会福祉係			

日程の変更に関しましては、各課で変更を行い議会事務局まで連絡をお願いします。  
出先機関のある課におきましては、周知をお願いいたします。  
監査に要する時間は60分を目安としています。

第6 御船町機構図  
令和2年9月30日現在

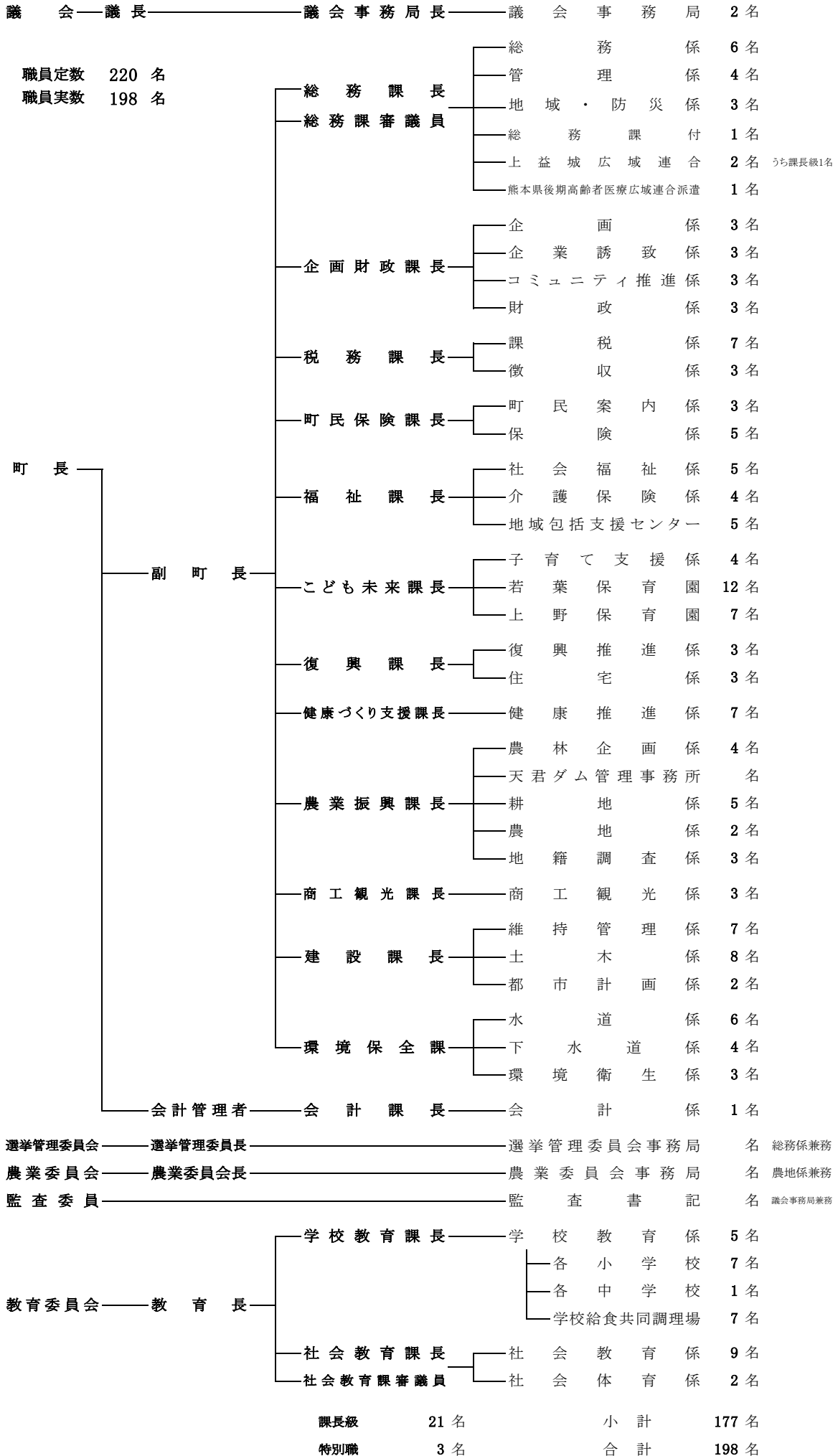

## 第7 令和2年度歳入歳出執行状況(令和2年9月30日現在)

### (1) 一般会計

#### 《歳入》

款	区 分	予算現額	調定額	収入済額	調定額に対する執行率	予算現額に対する執行率
1	町税	1,466,687,000	1,505,105,947	958,475,814	63.7	65.3
2	地方譲与税	88,916,000	27,428,000	27,428,000	100.0	30.8
3	利子割交付金	4,226,000	326,000	326,000	100.0	7.7
4	配当交付金	4,694,000	1,144,000	1,144,000	100.0	24.4
5	株式等譲渡所得割交付金	2,363,000	0	0	0.0	0.0
6	地方消費税交付金	4,362,000	3,400,000	3,400,000	100.0	77.9
7	ゴルフ場利用税交付金	377,953,000	201,288,000	201,288,000	100.0	53.3
8	自動車取得税交付金	10,464,000	5,333,124	5,333,124	100.0	51.0
9	環境性能割交付金	6,052,000	1,570,000	1,570,000	100.0	25.9
10	地方特例交付金	8,868,000	22,645,000	22,645,000	100.0	255.4
11	地方交付税	3,070,371,000	2,145,578,000	2,145,578,000	100.0	69.9
12	交通安全対策特別交付金	1,263,000	599,000	599,000	100.0	47.4
13	分担金及び負担金	79,502,341	29,443,890	27,342,970	92.9	34.4
14	使用料及び手数料	129,256,000	120,362,752	60,634,854	50.4	46.9
15	国庫支出金	4,627,693,500	2,203,954,398	2,060,011,554	93.5	44.5
16	県支出金	1,573,198,756	82,790,777	54,227,777	65.5	3.4
17	財産収入	1,237,000	293,787	293,587	99.9	23.7
18	寄附金	700,011,000	369,129,973	368,149,551	99.7	52.6
19	繰入金	618,837,081	0	0	0.0	0.0
20	繰越金	606,021,617	648,580,486	648,580,486	100.0	107.0
21	諸収入	91,249,000	128,149,058	17,466,342	13.6	19.1
22	町債	1,897,154,000	0	0	0.0	0.0
	合 計	15,370,379,295	7,497,122,192	6,604,494,059	88.1	43.0

#### 《歳出》

款	区 分	予算現額	支出済額	予算残額	執行率
1	議会費	110,429,000	54,040,593	56,388,407	48.9
2	総務費	3,639,318,000	2,172,593,597	1,466,724,403	59.7
3	民生費	3,068,377,000	1,368,716,450	1,699,660,550	44.6
4	衛生費	469,884,000	178,004,417	291,879,583	37.9
5	農林水産業費	387,311,000	81,560,154	305,750,846	21.1
6	商工費	308,777,000	134,978,450	173,798,550	43.7
7	土木費	2,311,712,000	694,461,925	1,617,250,075	30.0
8	消防費	506,461,235	260,406,296	246,054,939	51.4
9	教育費	1,034,539,000	285,499,577	749,039,423	27.6
10	災害復旧費	2,224,764,060	436,293,598	1,788,470,462	19.6
11	公債費	1,303,031,000	646,984,779	656,046,221	49.7
12	諸支出金	1,000	0	1,000	0.0
13	予備費	5,775,000	0	5,775,000	0.0
	合 計	15,370,379,295	6,313,539,836	9,056,839,459	41.1

## (2) 国民健康保険事業特別会計

### 《歳入》

款	区 分	予算現額	調定額	収入済額	調定額に対する執行率	予算現額に対する執行率
1	国民健康保険税	358,577,000	418,908,976	156,089,475	37.3	43.5
4	使用料及び手数料	250,000	97,100	97,100	100.0	38.8
5	国庫支出金	2,411,000	0	0	0.0	0.0
7	県支出金	1,727,904,000	1,543,410,000	841,860,000	54.5	48.7
10	財産収入	1,000	0	0	0.0	0.0
11	繰入金	193,090,000	98,000,000	98,000,000	100.0	50.8
12	繰越金	53,974,000	214,990,668	214,990,668	100.0	398.3
13	諸収入	3,807,000	10,535,442	10,535,442	100.0	276.7
	合 計	2,340,014,000	2,285,942,186	1,321,572,685	57.8	56.5

### 《歳出》

款	区 分	予算現額	支出済額	予算残額	執行率
1	総務費	28,090,000	10,849,866	17,240,134	38.6
2	保険給付費	1,703,728,000	712,961,318	990,766,682	41.8
3	国民健康保険事業費納付金	578,300,000	192,312,268	385,987,732	33.3
7	共同事業拠出金	1,000	0	1,000	0.0
8	保健事業費	24,791,000	3,178,718	21,612,282	12.8
9	基金積立金	1,000	0	1,000	0.0
11	諸支出金	2,103,000	1,385,308	717,692	65.9
12	予備費	3,000,000	0	3,000,000	0.0
	合 計	2,340,014,000	920,687,478	1,419,326,522	39.3

### (3) 介護保険事業特別会計

#### 《歳入》

款	区 分	予算現額	調定額	収入済額	調定額に対する執行率	予算現額に対する執行率
1	保険料	389,207,000	408,377,375	197,295,000	48.3	50.7
2	使用料及び手数料	20,000	9,200	11,200	121.7	56.0
3	国庫支出金	669,521,000	452,141,459	246,744,000	54.6	36.9
4	支払基金交付金	529,172,000	538,761,000	224,489,000	41.7	42.4
5	県支出金	290,565,000	271,310,381	123,320,000	45.5	42.4
6	財産収入	1,000	0	0	0.0	0.0
7	繰入金	327,405,000	133,000,000	133,000,000	100.0	40.6
8	繰越金	14,073,000	127,652,503	127,652,503	100.0	907.1
10	諸収入	8,679,000	3,239,240	3,252,240	100.4	37.5
	合 計	2,228,643,000	1,934,491,158	1,055,763,943	54.6	47.4

#### 《歳出》

款	区 分	予算現額	支出済額	予算残額	執行率
1	総務費	209,562,000	23,568,510	185,993,490	11.2
2	保険給付費	1,885,035,000	725,504,598	1,159,530,402	38.5
3	地域支援事業費	119,712,000	46,609,078	73,102,922	38.9
4	基金積立金	1,000	0	1,000	0.0
5	諸支出金	14,083,000	128,080	13,954,920	0.9
6	予備費	250,000	0	250,000	0.0
	合 計	2,228,643,000	795,810,266	1,432,832,734	35.7

### (4) 後期高齢者医療事業特別会計

#### 《歳入》

款	区 分	予算現額	調定額	収入済額	調定額に対する執行率	予算現額に対する執行率
1	後期高齢者医療保険料	155,288,000	159,101,000	64,727,200	40.7	41.7
2	使用料及び手数料	20,000	9,000	6,600	73.3	33.0
3	繰入金	78,717,000	43,000,000	43,000,000	100.0	54.6
4	繰越金	351,000	12,624,674	12,624,674	100.0	3596.8
5	諸収入	7,447,000	168,300	168,300	100.0	2.3
	合 計	241,823,000	214,902,974	120,526,774	56.1	49.8

#### 《歳出》

款	区 分	予算現額	支出済額	予算残額	執行率
1	総務費	6,168,000	2,667,845	3,500,155	43.3
2	後期高齢者医療広域連合納付金	227,954,000	43,230,300	184,723,700	19.0
3	保健事業費	6,748,000	27,000	6,721,000	0.4
4	諸支出金	521,000	143,900	377,100	27.6
5	予備費	432,000	0	432,000	0.0
	合 計	241,823,000	46,069,045	195,753,955	19.1

## (5) 緑の村運営事業特別会計

### 《歳入》

款	区 分	予算現額	調定額	収入済額	調定額に対する執行率	予算現額に対する執行率
1	入場料	2,950,000	804,110	804,110	100.0	27.3
2	使用料	15,317,000	6,525,882	6,525,882	100.0	42.6
4	繰入金	10,715,000	3,200,000	0	0.0	0.0
5	繰越金	1,000	2,135,921	2,135,921	100.0	213592.1
6	諸収入	919,000	416,664	416,664	100.0	45.3
	合 計	29,902,000	13,082,577	9,882,577	75.5	33.0

### 《歳出》

款	区 分	予算現額	支出済額	予算残額	執行率
1	総務費	27,482,000	10,914,061	16,567,939	39.7
2	公債費	1,539,000	769,023	769,977	50.0
4	予備費	881,000	0	881,000	0.0
	合 計	29,902,000	11,683,084	18,218,916	39.1

## (6) 公共下水道事業特別会計

### 《歳入》

款	区 分	予算現額	調定額	収入済額	調定額に対する執行率	予算現額に対する執行率
1	分担金及び負担金	8,786,000	7,220,980	2,530,010	35.0	28.8
2	使用料及び手数料	129,790,000	64,669,950	62,752,425	97.0	48.3
3	国庫支出金	94,643,000	0	0	0.0	0.0
4	繰入金	210,839,000	149,000,000	149,000,000	100.0	70.7
5	繰越金	12,946,000	20,697,329	20,697,329	100.0	159.9
7	町債	188,100,000	0	0	0.0	0.0
	合 計	645,104,000	241,588,259	234,979,764	97.3	36.4

### 《歳出》

款	区 分	予算現額	支出済額	予算残額	執行率
1	総務費	161,041,000	45,084,476	115,956,524	28.0
2	施設整備費	185,779,000	63,308,916	122,470,084	34.1
3	公債費	297,797,000	148,717,082	149,079,918	49.9
4	予備費	487,000	0	487,000	0.0
	合 計	645,104,000	257,110,474	387,993,526	39.9

## (7) 情報通信基盤施設運営事業特別会計

### 《歳入》

款	区 分	予算現額	調定額	収入済額	調定額に対する執行率	予算現額に対する執行率
1	分担金及び負担金	9,035,000	6,761,250	5,987,650	88.6	66.3
2	財産収入	70,824,000	0	0	0.0	0.0
3	繰越金	1,327,000	2,343,924	2,343,924	100.0	176.6
4	諸収入	1,991,000	0	0	0.0	0.0
5	繰入金	2,327,000	0	0	0.0	0.0
	合 計	85,504,000	9,105,174	8,331,574	91.5	9.7

### 《歳出》

款	区 分	予算現額	支出済額	予算残額	執行率
1	総務費	85,504,000	34,170,055	51,333,945	40.0
2	予備費	0	0	0	0.0
	合 計	85,504,000	34,170,055	51,333,945	40.0